



สร้างความต่าง...อย่างมีสไตล์



Summer
สการ์ดู
 9วัน
 7คืน
ปากีสถาน plus

คาราโครัมไฮเวย์...เส้นทางสวยระดับโลก
 รวมแลนด์มาร์คระดับโลก...ครบจบในทริปเดียว

ขึ้นด่านพรมแดนแดนจิราฟ
 ด่านชายแดนที่สูงที่สุดในโลก

ความต่างของเรา

- ★ รถโดยสารฐานนักท่องเที่ยว
- ★ บินภายในชมวิวสุดฟิน 1 ชม
- ★ สะพานแขวนวัดใจฮุนซา
- ★ นั่งรถจี๊ป..ชมกราเซียสีดำ
- ★ ล่องเรือทะเลสาบฮัตตาบัต
- ★ ฮุนซา..ไฮไลท์ปากีสถานเหนือ

ช่วงที่สวยงามที่สุดของปี...
 ฟ้าเปิด ถนนเปิดทุกเส้นทาง

กรุ๊ปเดียวเท่านั้น
23 ก.ย. - 1 ต.ค 69

กรุปสุดท้าย
 ส่งท้าย Summer
 พลาดแล้วรอปีหน้า

ราคาเพียง

72,900.-

พักโรงแรม 4 ดาว

ประกันส่วนบุคคล

รวมตัวเครื่องบิน

หัวหน้าทัวร์ไทย

เสริมอาหารไทย



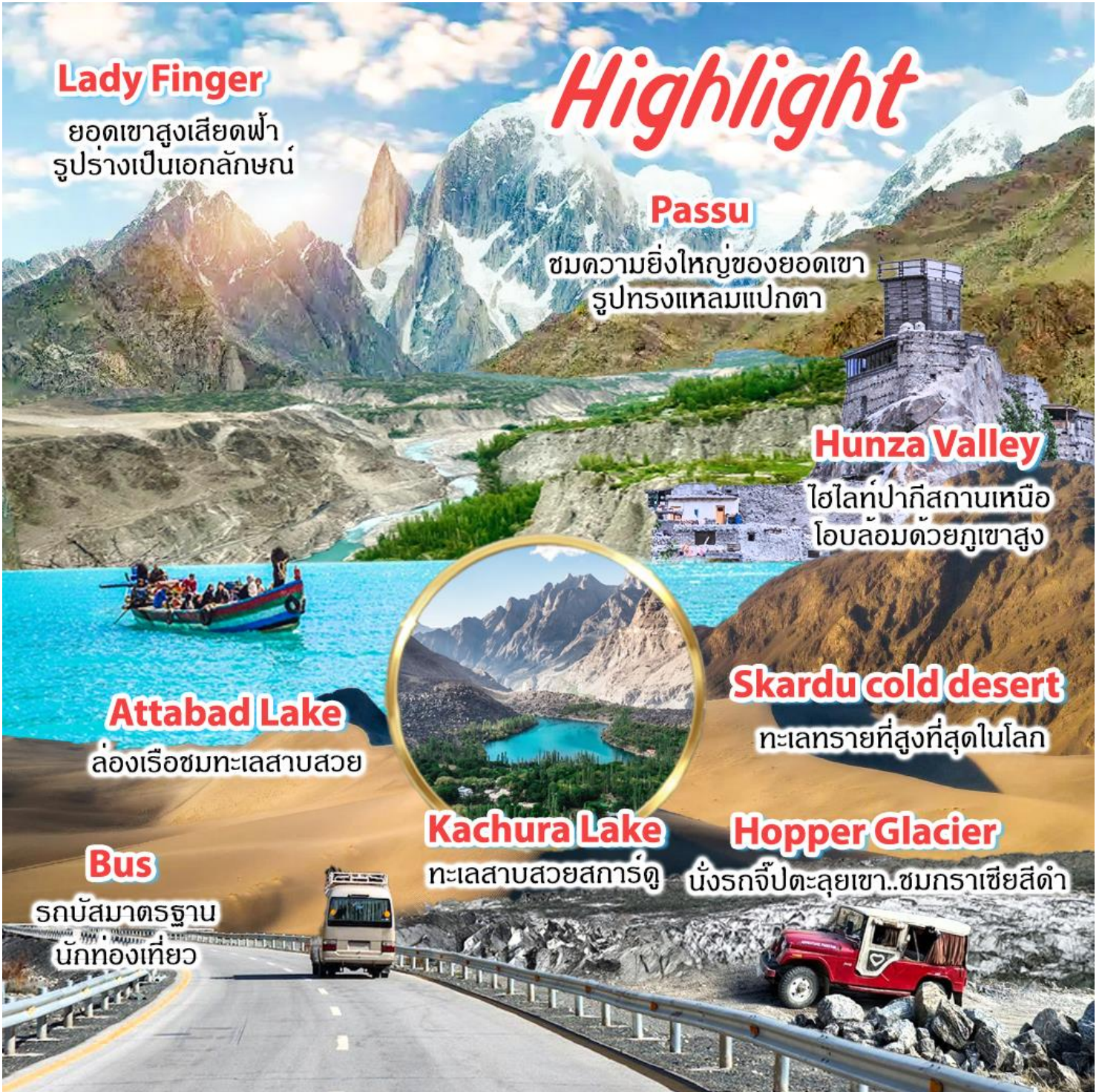

KARAKORAM HIGHWAY

คาราโครัมไฮเวย์...หรือทางหลวงหมายเลข 35
ถนนลอยฟ้ากับความสวยที่ไม่มีใครทัดเทียม เส้นทางในฝัน
ของนักเดินทาง ถนนสายหลักที่วิ่งจากเมืองแอมบอตตาบัต
ของปากีสถานผ่านด่านชายแดนที่สูงที่สุดในโลกไปยังเมืองคิซการ์
ของจีน เริ่มก่อสร้างในทศวรรษที่ 1960
ความยาวโดยรวมกว่า 1,300 กิโลเมตร
ตัดผ่านเทือกเขาคาราโครัม เชื่อมระหว่างประเทศ
ปากีสถานและจีนเส้นทางที่สวยงามราวกับสรวงสวรรค์
ไม่ว่าจะผ่านไปอีกกี่ปีก็ยังคงเป็นที่ที่ประทับใจไม่รู้ลืม
ทำให้ใครหลายคนตั้งฉายาว่าที่แห่งนี้คือ
“สิ่งมหัศจรรย์ลำดับที่ 8 ของโลก”



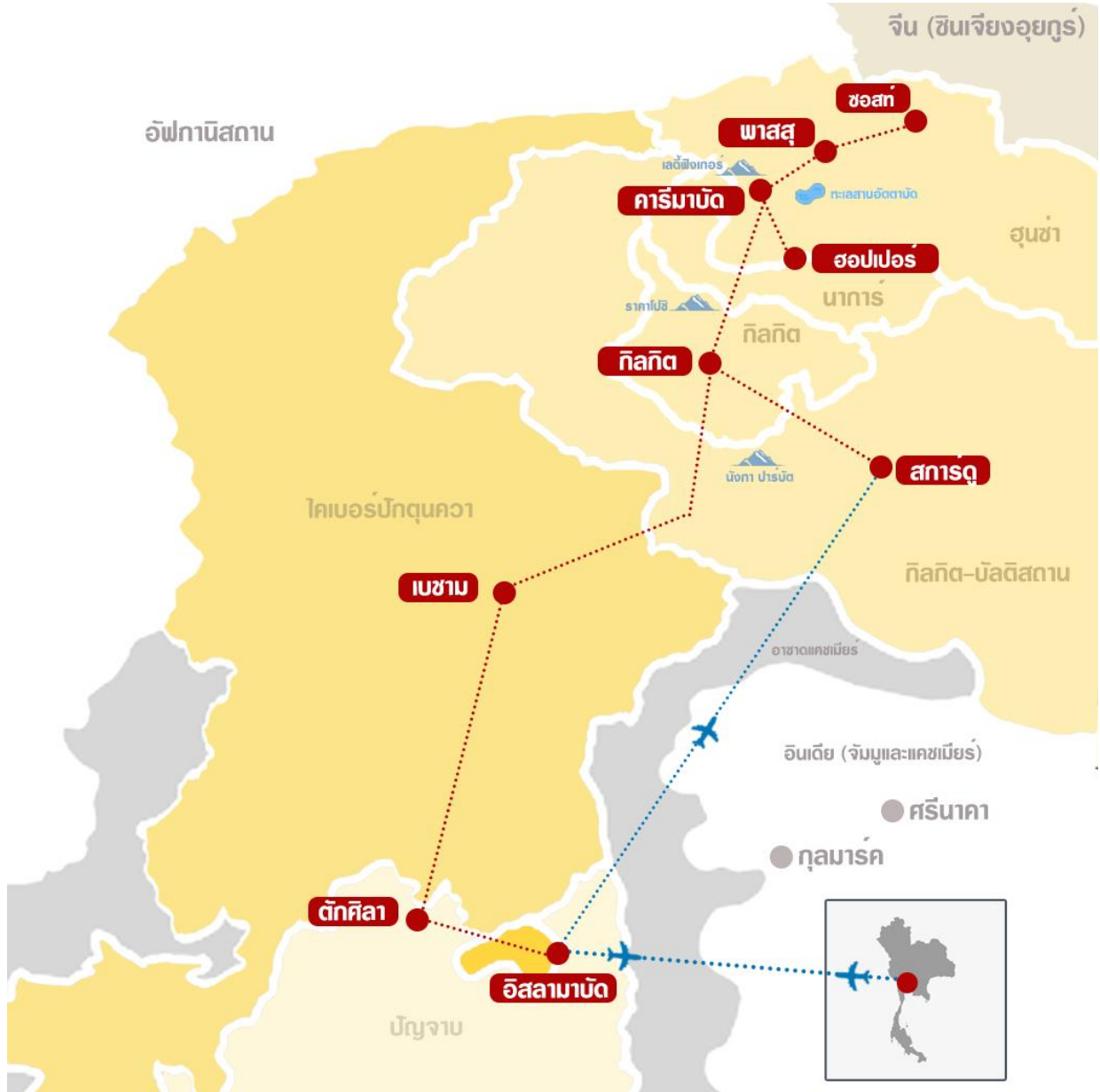

| AIRLINE | DATE | FLIGHT No. | ROUTE | TIME |
|---------|----------|------------|---------|---------------|
| | วันที่ 1 | TG 349 | BKK-ISB | 19.00-22.10 |
| | วันที่ 2 | PK 451 | ISB-KDU | 07.30-08.30 |
| | วันที่ 8 | TG 350 | ISB-BKK | 23.30-06.25+1 |



วันที่ 1

กรุงเทพฯ - อิสลามาบัด

16.00 น. คณะพร้อมกัน ณ **ท่าอากาศยานสุวรรณภูมิ ชั้น 4 เคาน์เตอร์สายการบินไทย** เจ้าหน้าที่บริษัทต้อนรับและอำนวยความสะดวกเรื่องสัมภาระและเอกสารการเดินทางแก่ท่าน



19.00 น. ออกเดินทางจากสู่ อิสลามาบัด โดยสายการบินไทย เที่ยวบินที่ **TG 349** (บริการอาหารและเครื่องดื่มบนเครื่อง)

⌚ เวลาที่ปากีสถานช้ากว่าประเทศไทย 2 ชั่วโมง ⌚

22.10 น. เดินทางถึง **สนามบินนานาชาติอิสลามาบัด (Islamabad International Airport)** ตามเวลาท้องถิ่นผ่านพิธีการตรวจคนเข้าเมืองและรับสัมภาระ...ไกด์ท้องถิ่นรอด้อนรับคณะ **ให้ท่านแลกเงินรูปปากีสถานที่สนามบิน** นำท่านออกเดินทางเข้าสู่ที่พัก

Exchange

ประเทศปากีสถานใช้เงินสกุล รูปีปากีสถาน (PKR) สามารถแลกได้ที่สนามบิน, ร้านแลกเงิน หรือตามโรงแรมต่างๆ โดยการนำเงิน ดอลลาร์สหรัฐ (USD) ไปแลก

อัตราแลกเปลี่ยนโดยประมาณ
 1 ดอลลาร์สหรัฐ แลกได้ 270-280 รูปีปากีสถาน
 1 รูปีปากีสถาน เท่ากับ 0.12 บาท



ธนบัตรปากีสถานมีธนบัตรทั้งหมด 7 ราคา ได้แก่ 10, 20, 50, 100, 500, 1,000 และ 5,000 โดยธนบัตรทุกใบจะมีรูปของ **มุฮัมมัด อาลี จินนาห์ (Muhammad Ali Jinnah)** ซึ่งเป็นบุคคลสำคัญของประเทศ เพราะเป็นผู้แบ่งแยกดินแดนระหว่างฮินดูและมุสลิมเป็นดินแดนของประเทศปากีสถาน



Tourist mini bus

รถมินิบัสปรับอากาศ
 ระดับมาตรฐานนักท่องเที่ยว
 ที่นั่งสะดวกสบาย พร้อมบริการ
 น้ำดื่มตลอดการเดินทาง

ที่พัก: **Pearl Continental Rawalpindi** หรือเทียบเท่า



วันที่ 2

อิสลามาบัด - สการ์ดู (บินภายในประเทศ)

B

L

D

06.00 น. บริการอาหารเช้า ณ โรงแรม...นำท่านเดินทางสู่สนามบิน

10.10 น. ออกเดินทางสู่ สการ์ดู (Skardu) โดยสายการบินปากีสถานอินเตอร์เนชั่นแนล เที่ยวบิน PK451 ใช้เวลาบินประมาณ 45 นาที

หมายเหตุ: เที่ยวบินขึ้นอยู่กับสภาพอากาศ กรณียกเลิกเที่ยวเราจะเดินทางโดยรถแทน

11.05 น. เดินทางถึง สนามบินสการ์ดู Skardu Airport สัมภาระเรียบร้อย





นำท่านเดินทางไปร้านอาหาร **"สการ์ดู" (Skardu)** เป็นเมืองหลวงของเขตบัลติสถาน หุบเขาสการ์ดูมีความสูงประมาณ 2,500 เมตร เหนือระดับน้ำทะเล ณ บริเวณที่แม่น้ำสินธุและแม่น้ำชิการ์มาบรรจบกันสการ์ดูเป็นที่รู้จักในฐานะ **ประตูสู่เทือกเขาคาราโครัม** และเป็นศูนย์กลางสำคัญสำหรับนักปีนเขาและนักเดินป่าที่ต้องการพิชิตยอดเขาที่สูงที่สุดในโลกหลายแห่ง รวมถึงยอดเขา K2 ซึ่งสูงเป็นอันดับสองของโลก

กลางวัน บริการอาหารกลางวัน ณ ร้านอาหารท้องถิ่น



เดินทางสู่ **หุบเขาชิการ์ (Shigar Valley)** เป็นจุดหมายปลายทางสำคัญที่นำไปสู่เทือกเขาคาราโครัม ซึ่งเป็นที่ตั้งของยอดเขาที่สูงที่สุดในโลกหลายแห่ง เช่น K2 (ยอดเขาที่สูงที่สุดเป็นอันดับสองของโลก) ยังแม่น้ำชิการ์ซึ่งเป็นสาขาหนึ่งของแม่น้ำสินธุไหลผ่านหุบเขาแห่งนี้



ชมทะเลทรายเย็นคัตปานา (The Cold Desert) หรือที่รู้จักในชื่อ ทะเลทรายซาฟารังกา (Sarfaranga Desert) ทะเลทราย 1 เดียวในปากีสถาน มีฉายาว่า "ทะเลทรายเย็น" ตั้งอยู่บนความสูง 2,226 ม. เป็นหนึ่งในสถานที่ท่องเที่ยวที่มีเอกลักษณ์และน่าหลงใหลที่สุดของปากีสถาน สิ่งที่ทำให้ทะเลทรายแห่งนี้พิเศษคือการเป็น ตั้งอยู่ท่ามกลางทิวทัศน์ภูเขาที่นาทึงและแม่น้ำสินธุที่ไหลผ่าน และแตกต่างจากทะเลทรายอื่น ๆ ในช่วงฤดูหนาวบางปีทะเลทรายนี้จะถูกปกคลุมไปด้วยหิมะจนกลายเป็นสีขาวโพลน หนึ่งในทะเลทรายเย็นที่สูงที่สุดในโลก ผ่านทะเลทรายซาร์ฟารังกา อันงดงาม มีเนินทรายสีขาวทอดยาว ชมทิวทัศน์ที่สวยงาม โดยเฉพาะอย่างยิ่งวิวแม่น้ำสินธุที่ไหลผ่านเป็นจุดหมายปลายทางที่น่าประทับใจสำหรับผู้ชื่นชอบธรรมชาติและผจญภัยทะเลทรายซาฟารังกาจึงเป็นจุดหมายปลายทางที่ไม่ควรพลาดสำหรับผู้ที่ต้องการสัมผัสประสบการณ์ทางธรรมชาติที่แปลกใหม่และน่าจดจำในปากีสถาน



*****กิจกรรมพิเศษโดยการนั่งรถจี๊ป 4WD ตะลุยไปบนเนินทราย (dune bashing) รถจี๊ปวิ่งประมาณ 20 ถึง 30 นาทีในทะเลทรายซาฟารังกา ประมาณ 55 ดอลลาร์สหรัฐฯ ต่อรถจี๊ป และเพียง 3 คนในรถจี๊ปเท่านั้น / Paragliding ประมาณ 55 ดอลลาร์สหรัฐฯ ไม่รวมในราคาการทัวร์ กรุณาสอบถามพนักงานกับหัวหน้าทัวร์**



และเยี่ยมชม **ป้อมซิการ์ (Shigar Fort)** อันเก่าแก่ หรือที่รู้จักกันในชื่อท้องถิ่นว่า "ฟอง-คาร์" (Fong-Khar) ป้อมแห่งนี้สร้างขึ้นในศตวรรษที่ 17 โดยราชาคนที่ 20 แห่งราชวงศ์ Amacha ปัจจุบันถูกบูรณะและดัดแปลงให้เป็นพิพิธภัณฑ์และโรงแรมหรูที่บริหารจัดการโดย Serena Hotels และมัสยิดโบราณ **Ancient mosque** มัสยิดแห่งนี้สร้างขึ้นในศตวรรษที่ 14 และได้รับรางวัลจาก UNESCO สำหรับงานแกะสลักไม้ที่ประณีต..



ค่า บริการอาหารค่ำ ณ โรงแรมที่พัก
 พักค้างคืนที่ **Shigar Fort Residence** หรือเทียบเท่า

| | | | |
|---|---|---|---|
| วันที่ 3 | B | L | D |
| สการ์ดู- ผ่านทะเลสาบ Kachura - เมืองคาริมาบัด (หุบเขาสุ่นซ่า) | | | |

06.00 น. บริการอาหารเช้า ณ โรงแรม...
 07.00 น. จากนั้นนำท่านออกเดินทางสู่ **เมืองคาริมาบัด** (ระยะทาง 300 กม.ให้เวลาเดินทาง ประมาณ 8-9 ชม) เดินทางต่อไปยัง Karakoram Highway (KKH)



หมายเหตุ : แผนการเดินทาง อาจมีการยืดหยุ่น เนื่องจากสภาพอากาศและสภาพถนนอาจส่งผลกระทบต่อ กำหนดการได้ ระยะเวลาเดินทางที่ระบุ รวมเวลาหยุดพักถ่ายรูป ทานอาหาร หรือแวะเที่ยวชม สถานที่ต่างๆ ดังนั้นควรเผื่อเวลาไว้สำหรับกิจกรรมเหล่านี้ด้วย

ระหว่าง แวะจุดชมวิวยบนเขาคัซระ เราแวะถ่ายรูป **ทะเลสาบคาชูรา** เป็นที่ตั้งของ **Shangrila Resort** ซึ่งเป็นรีสอร์ทแห่งแรกในพื้นที่ที่เปิดดำเนินการมาตั้งแต่ปี 1983 ทะเลสาบแห่งนี้มีชื่อเสียงจาก ทิวทัศน์ที่สวยงามจับใจ



ระหว่างทาง แวะเที่ยวชมทะเลสาบ **ทะเลสาบคาชูราตอนบน Upper Kachura Lake** ทะเลสาบแห่งนี้มีความเป็นธรรมชาติเป็นทะเลสาบที่เงียบสงบและเป็นธรรมชาติมากกว่า เหมาะสำหรับการพักผ่อนและชมทิวทัศน์ทะเลสาบ Kachura "ได้รับการขนานนามว่าเป็น "แซงกรีล่าแห่งปากีสถาน" (**Shangrila of Pakistan**) และเป็นหนึ่งในจุดหมายปลายทางด้านการท่องเที่ยวที่สวยงามและสำคัญที่สุดในภาคเหนือของปากีสถาน



ได้เวลาอันสมควร เดินทางกลับสู่ถนนหลักและมุ่งหน้าไปทางเหนือเพื่อเชื่อมต่อกับ KKH สู่หุบเขา **ฮุนซา Hunza** ที่ถนนล่องแม่น้ำสินธุอันยิ่งใหญ่ผ่านหุบเขาอันงดงาม ระหว่างทาง แวะชมพื้นที่ทำเหมืองถ่านหิน จุดวิวยอดเขา Haramosh , Nanga Parbat และผ่านเมืองกิลกิตแวะรับประทานอาหารกลางวันก่อนไปกันต่อ

เที่ยง

บริการอาหารกลางวัน ณ ร้านอาหารท้องถิ่น



บ่าย

เดินทางต่อไปยังจนถึงเมืองคาริมาบัด (หุบเขาฮุนซา) Karimabad, ซึ่งเป็นเมืองหลักในหุบเขาฮุนซา ใช้เส้นทางถนน **Karakoram Highway (KKH)** เป็นหลัก เส้นทางนี้เป็นหนึ่งในเส้นทางขับรถที่สวยงามที่สุดในโลก ผ่านภูเขาที่ปกคลุมด้วยหิมะ ทะเลสาบใสสะอาด และหุบเขาที่เขียวขจี..จนถึงที่พัก

ค่ำ

บริการรับอาหารเย็นและพักผ่อนตามอัธยาศัย

ที่พัก: **Darbar Hotel Karimabad** หรือเทียบเท่า



“เมืองคาริมาบัด” (Karimabad) ซึ่งเป็นเมืองหลักในหุบเขาสุนชา (Hunza Valley) ในอดีต สุนชา เคยเป็นรัฐอิสระที่มีการปกครองตนเองมานานกว่า 900 ปี ก่อนจะถูกรวมเข้าเป็นส่วนหนึ่งของปากีสถาน ชาวสุนชา มีวิถีชีวิตที่เรียบง่าย พึ่งพาธรรมชาติ อากาศบริสุทธิ์ และรับประทานอาหารออร์แกนิก ซึ่งเป็นปัจจัยสำคัญที่ทำให้พวกเขามีสุขภาพดีและอายุยืน โดยคนอายุ 100 ปีถือเป็นเรื่องปกติที่นี่ ชาวสุนชา..ซึ่งเป็นชนเผ่าที่มีอายุยืนยาวกันที่สุดในโลก!! “you are what you eat” หุบเขาสุนชาเป็นจุดหมายปลายทางในฝันของนักผจญภัยและผู้ที่ต้องการสัมผัส



อีกหนึ่งสัญลักษณ์ของประเทศปากีสถาน ที่ใครหลายคนมา ก็ต้องสะดุดตา กับการประดับตกแต่งรถที่ดูแปลกตา เริ่มต้นมาตั้งแต่ในสมัยอดีตที่รถบรรทุกเหล่านี้เคยถูกใช้เป็นพาหนะขนส่ง โดยสารสาธารณะมาก่อน เจ้าของรถจึงจำเป็นต้องทำให้มันน่าดึงดูดใจ เพื่อจะได้โน้มน้าวผู้โดยสารมาขึ้นรถของตนเองให้มากที่สุด การตกแต่งนอกจากลงสีเป็นลวดลายต่าง ๆ แล้ว ยังมีการใช้ผ้า ไข่มุกห้อยเป็นสายติดกระดิ่งเล็ก ๆ ลวดลายบนรถบรรทุกนี้มติดั้งแต่ลายอักษร สัตว์ต่าง ๆ สัตว์ในจินตนาการ รวมถึงไอโดลจากวงการบันเทิง ทั้งนักร้อง นักแสดง ตลอดจน นักการเมือง ตัดแผ่นอะลูมิเนียมเพิ่มความเงางามสะท้อนแสงแดดระยิบระยับ มากไปกว่านั้นบางคนยังติดไฟประดับไฟในจุดต่าง ๆ เพิ่มอีกด้วย ทำให้การตกแต่งใช้เวลาราว 1-2 เดือน ค่าใช้จ่ายอาจจะหลักแสนบาทเลยทีเดียว ถึงแม้ปัจจุบันรถบรรทุกจะไม่ได้มีจุดประสงค์เหมือนเดิมอีกต่อไปแล้ว แต่ประเพณีก็ยังคงทำ มาจนถึงปัจจุบัน จนกลายเป็นเอกลักษณ์บนเส้นทางคาราโครัม ใอเวย์ไปเสียแล้ว

วันที่ 4 B L D
คาริมาบัด - วัตตาบัต - พาสสุ - ซอสท์ - คาริมาบัด

เช้า **บริการอาหารเช้า ณ โรงแรม**
จากนั้น นำท่านเดินทางไป **หุบเขาสุนช่าบน (Upper Hunza)** ซึ่งอยู่ในเขตภูมิภาคโกจาล (Gojal Region) นำท่านเดินทางสู่ **ทะเลสาบวัตตาบัต (Attabad Lake)** ทะเลสาบตั้งอยู่ในหุบเขาสุนชา เกิดจากดินถล่มเพราะแผ่นดินไหวเมื่อปี 2009 ลงมาปิดกั้นการไหลของน้ำในแม่น้ำสุนชาจึงเกิดเป็นทะเลสาบแห่งนี้ ทะเลสาบมีความยาว 21 เมตร และลึก 103 เมตร ทางการเงินได้ช่วยสร้างอุโมงค์ผ่านภูเขาเพื่อเชื่อมกับถนนคาราโครัมใหม่ที่ใช้กันอยู่ในปัจจุบัน





สัมผัสประสบการณ์ล่องเรือชมทะเลสาบอัสตาบัต ชมความงดงามของทะเลสาบสีฟ้าราวกับเทอร์ควอยซ์ตัดกับเทือกเขาที่มีหิมะปกคลุม และวิวทิวทัศน์สวย 360 องศา เดินทางสู่ **พาสส์ (Passu)**..เป็นหมู่บ้านเล็กๆ ที่ตั้งอยู่ในหุบเขาโกจาล (Gojal) แต่มีดีที่วิวทิวทัศน์สุดอลังการ นำท่านชม **สะพานแขวนฮุสนี (Hussani Suspension Bridge)** สะพานแขวนเหนือทะเลสาบโบริท ชาวบ้านใช้สัญจรไปมาระหว่างหมู่บ้าน สร้างขึ้นตั้งแต่ปี ค.ศ.1978 โดยใช้สลิงธรรมดากับไม้ สะพานแห่งนี้เรียกได้ว่าเป็นสะพานวัดใจเลยก็ว่าได้ ถือเป็นอีกหนึ่งจุดสำหรับนักถ่ายรูปที่ไม่ควรพลาด





เดินทางต่อชม **ธารน้ำแข็งพาสส์ (Passu Glacier)** ธารน้ำแข็งสีขาวที่สามารถมองเห็นได้
อย่างชัดเจนจากบนคาราโครัมไฮเวย์ เพลินเพลินกับความมหัศจรรย์ของธารน้ำแข็งโดยฉาก
หลังเป็นภูเขาน้ำแข็งสีขาวตัดกับท้องฟ้าสีน้ำเงินที่สวยงาม





ชมความยิ่งใหญ่ของ **ภูเขาวិหารแห่งพาสส์ (Passu Cathedrals)** ความแปลกตาของสันเขาที่ยอดแหลมทรงกรวยคล้ายวิหารกอธิคทางฝั่งยุโรปนับร้อยยอดอันเป็นที่มาของชื่อเขาแห่งนี้..ชม **ธารน้ำแข็งบาทูรา (Batura Glacier)** ความยาวกว่า 57 กิโลเมตร เนื้อที่กว่า 285 ตารางกิโลเมตร ธารน้ำแข็งบาทูราเป็นธารน้ำแข็งที่ยาวที่สุดลำดับที่ 5 นอกเขต



เช้า..เดินทางถึง **เมืองซอสท์ (Sost)** เมืองชายแดนเล็กของปากีสถาน ด้านสุดท้าย
 กลางวัน **บริการอาหารกลางวัน ณ ภัตตาคาร**
 นำท่านเดินทางกลับคาริมาบัดตามเส้นทางเดิม
 ค่ำ **บริการอาหารค่ำ ณ โรงแรม**
ที่พัก: Darbar Hotel Karimabad หรือเทียบเท่า

| | | | | |
|---|--|----------|----------|----------|
| วันที่ 5 | | B | L | D |
| คาริมาบัด- หุบเขานาการ์ - ฮอปเปอร์กราเซีย - ดุยเกอร์ | | | | |

เช้า บริการอาหารเช้า ณ โรงแรม

***** วันนี้แนะนำว่านำขนมไปแจกเด็กและถ่ายรูปกับเด็ก
 แล้วจะรู้ว่าเด็กที่นี่น่ารักขนาดไหน*****

จากนั้น นั่งรถจี๊ปมุ่งหน้าสู่ **หุบเขานาการ์ (Nagar valley)** หุบเขาที่อยู่บนระดับความสูงเฉลี่ยเกิน 3,000 เมตรจากระดับน้ำทะเล หุบเขาแห่งนี้เป็นที่ตั้งยอดเขาสูงอันดั่งต้นๆของโลกหลายยอด ไม่ว่าจะเป็น รากาโปชิ (Rakaposhi), ดิราน (Diran Peak), โกลเดนพีค (Golden Peak) รวมถึง รัชพีค (Rush Peak) นาการ์ในอดีตเคยเป็นนครรัฐและมีกษัตริย์หลายพระองค์ปกครองมากกว่า 1,200 ปี จนกระทั่งล่มสลายลงในค.ศ.1974





ระหว่างทางที่รถไต่เขาเลียบบริมน้ำผาขึ้นไป บอกเลยว่าเป็นหนึ่งในสถานที่ที่มหัศจรรย์มากๆ เห็นทั้งวิวภูเขา ต้นไม้ หมู่บ้านเล็กๆที่ทำนาขั้นบันได เลี้ยงสัตว์ เช่น วัว แพะ แกะ...เดินทางจนถึง **หมู่บ้านฮอปเปอร์**

กลางวัน
บ่าย

บริการอาหารกลางวัน ณ ภัตตาคาร

นำท่านชม **ฮอปเปอร์กราเซีย (Hopper Glacier)** ธารน้ำแข็งขนาดใหญ่ในเขตหมู่บ้านฮอปเปอร์ ตั้งอยู่สูงจากระดับน้ำทะเล 2,878 เมตร



การชมธารน้ำแข็งต้องเดินขึ้นมาหน่อยแต่รับรองว่าวิวความอลังการของธารน้ำแข็งปังแน่นอน ความโดดเด่นของฮอปเปอร์กราเซียคือมีสีดำเกิดจากการทับถมของหิมะอย่างยาวนาน...นั่งรถจี๊ปกลับคาริมาบัด



นำท่านชม **ป้อมปราการบัลติท (Baltit Fort)** ระหว่างทางไปป้อมจะเป็นทางเดินขึ้นเนินเขาเหนื่อยหน่อยแต่รับรองว่าคุ้มค่าสุดๆ สองข้างทางเต็มไปด้วยร้านค้าให้เลือกซื้อกันอย่างเพลิดเพลินทั้งผลไม้อบแห้ง ถั่วชนิดต่างๆ เครื่องแต่งกาย เครื่องประดับต่างๆ น้ำมันแอฟริคอต

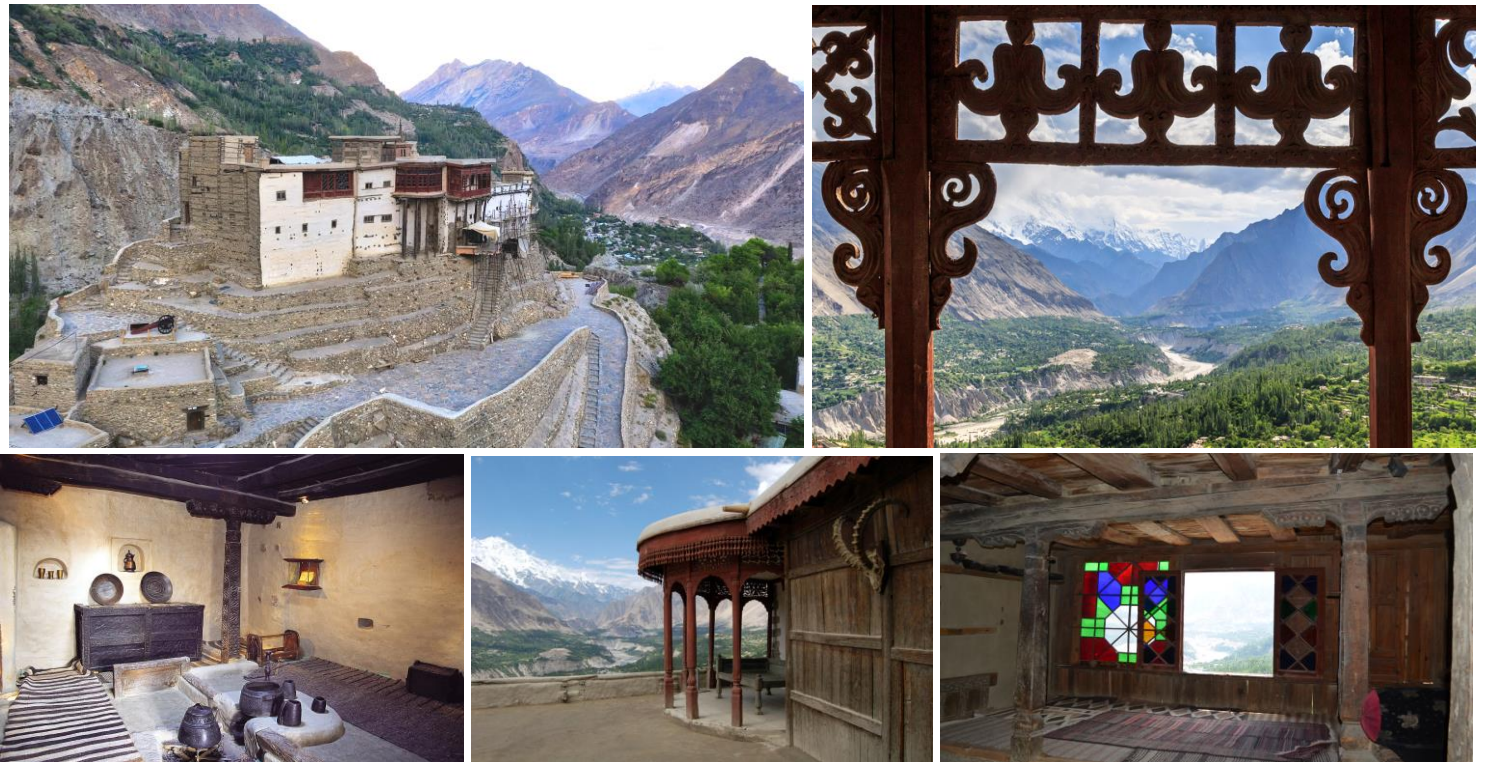

ป้อมบัลดิท...ตั้งตระหง่านอยู่เหนือเมืองคาริมาบัต สร้างขึ้นมานานกว่า 700 ปี โดยในช่วงเริ่มต้นนั้นผู้ปกครองของเมืองคาริมาบัตได้แต่งงานกับเจ้าหญิงแห่งรัฐบัลติสถาน (Baltistan) ซึ่งเป็นสถาปัตยกรรมที่ได้รับอิทธิพลจากฝั่งของทิเบตค่อนข้างมาก ป้อมบัลดิทเป็นหนึ่งในป้อมที่ถูกบรรจุเข้าสู่โครงการการบูรณะซ่อมแซมกลายเป็นพิพิธภัณฑ์ที่แสดงถึงเรื่องราวในอดีตที่น่าสนใจจำนวนมาก จากบริเวณนี้เราจะสามารถมองเห็นทัศนียภาพของหุบเขาฮุนซาได้อย่างสวยงามอีกจุดหนึ่งของเส้นทางคาราโครัมไฮเวย์ที่ไม่ควรพลาดจริงๆ...**นำท่านไป ดุยเกอร์ (Duiker)**

คำ บริการอาหารค่ำ ณ โรงแรม

ที่พัก: Duiker Eagle's nest Hotel หรือเทียบเท่า



วันที่ 6
ดุยเกอร์ - เมืองกิลกิต

B L D

เช้าตรู่

ชมวิวยอดเขาเลดี้ฟิงเกอร์ (Lady Finger Peak) ยอดเขาทะเลทะเลเมฆ สะกดทุกสายตาที่ได้พบเห็น ตั้งอยู่ตรงขอบชายแดนตะวันตกของเขตคาราโครัม (Karakoram) บริเวณเหนือหุบเขา Hunsa Valley โดยลักษณะของยอดเขาจะเป็นยอดแหลมๆ ซึ่งหากมองบางมุมก็จะคล้ายกับนิ้วมือของผู้หญิง ซึ่งเป็นที่มาของชื่อยอดเขาแห่งนี้เองยอดเขานี้มีมือของผู้หญิงสาวนี้ตั้งอยู่สูงเหนือระดับน้ำทะเลถึง 6,000 เมตร





มีตำนานเล่าว่า...เมื่อในอดีต เจ้าชายโคซาร์แห่งแคว้นบัลติสถาน ได้เดินทางผจญภัยมาที่แถบภูเขาสูงชันแห่งนี้ และได้พบกับเจ้าหญิงทรงพระนามว่า "นุบลี" พระองค์ได้ทำการอภิเษกกับพระนาง แต่แล้วพระองค์ก็ได้รับข่าวว่ามเหสีเอกของพระองค์ที่บัลติสถานถูกลักพาตัวไปโดยกษัตริย์ของอีกแคว้นหนึ่ง พระองค์จึงทรงเตรียมตัวเดินทางกลับในทันทีและทรงพาเจ้าหญิงนุบลีมาที่ยอดเขาแห่งนี้ โดยมอบถุงข้าวสารกับแม่ไก่หนึ่งตัวให้กับเจ้าหญิง เมื่อเจ้าหญิงทรงถามพระองค์ว่าจะกลับมาเมื่อไหร่ พระองค์ก็ตอบว่า "ทุกๆหนึ่งปี ให้ไปอนข้าวสารกับแม่ไก่นี้ 1 เมล็ด และเมื่อข้าวสารหมดถุงเมื่อไหร่ เราถึงจะกลับมา" ซึ่งตำนานยังกล่าวต่ออีกว่าเจ้าหญิงยังคงรอเจ้าชายมาจนตราบถึงทุกวันนี้



เช้า บริการอาหารเช้า ณ โรงแรม



นำท่านชม **ป้อมปราการอัลติท (Altit Fort)** ระหว่างทางผ่านหมู่บ้านและร้านค้าต่างๆ...ป้อมปราการอัลติท ป้อมโบราณ เดิมเป็นที่ตั้งของผู้ปกครองของรัฐสุณาที่เรียกว่า Mir ต่อมาย้ายไปอยู่ที่ป้อมบัลดิทที่อายุน้อยกว่า ตั้งบนพื้นที่ที่สูงกว่า ใหญ่กว่า และมองเห็นข้าศึกจากทุกทิศทาง จากบริเวณนี้เราจะสามารถมองเห็นวิวถนนคาราโครัมไฮเวย์จากมุมสูงสวยงามสุดๆ...นำท่านเดินทางสู่กิลกิต (Gilgit)





ระหว่างทาง แวะ **เส้นทางสายไหมเก่า (Old Silk Road)** เส้นทางสายไหมโบราณในปากีสถาน ส่วนใหญ่คือ ทางหลวงคาราโครัม (Karakoram Highway - KKH) ในปัจจุบัน เส้นทางนี้เชื่อมต่อทาง ตอนเหนือของปากีสถานกับภูมิภาคซินเจียงของจีน และถือเป็นส่วนสำคัญของเส้นทางการค้าใน ประวัติศาสตร์ที่เชื่อมโยงระหว่างโลกตะวันออกและตะวันตก



เมื่อถึง **กิลกิต (Gilgit)** เป็นเมืองหลวงและเมืองสำคัญที่สุดของดินแดนทางตอนเหนือของปากีสถาน เป็นที่รู้จักในฐานะจุดบรรจบของเทือกเขาที่ยิ่งใหญ่ระดับโลกถึงสามแห่ง ได้แก่ เทือกเขาหิมาลัย คาราโครัม และฮินดูกูช เยี่ยมชมเมืองกิลกิต สะพานแขวนเชือกเก่า **old rope suspension bridge** และ **ย่านการค้าตลาดกิลกิตบazaar Gilgit Bazaar** ท่านได้ช้อปปิ้งสินค้าท้องถิ่น และของฝากไปเป็นของที่ระลึก อาทิ แอปริคอตตากแห้ง ผลไม้อบแห้ง ถั่วชนิดต่างๆ ภาชนะเครื่องเคลือบน้ำหอม เสื้อผ้า ผ้าพันคอ และพรม นอกจากนี้ยังมีสตรีทฟู้ดให้เลือกซื้อทานกันอย่างจุใจ..เลือกซื้อของตามอัธยาศัย จนถึงเวลานัดหมาย..ได้เวลาอันสมควรนำท่านเข้าสู่ที่พัก

ค่า บริการอาหารค่ำ ณ โรงแรม

ที่พัก: **Gilgit Serena Hotel** หรือเทียบเท่า



วันที่ 7
กิลกิต - นาราน

B L D

**เช้า
 จากนั้น**

บริการอาหารเช้า ณ โรงแรม
 นำท่านเดินทางสู่ **หุบเขานาราน (Naran)** ระยะทางประมาณ ใช้เวลาเดินทางประมาณ 9-

10 ชั่วโมง รถจะวิ่งผ่าน
 ถนนคาราโครัมไฮเวย์
 (KKH) และข้ามช่อง
 เขา **Babusar Pass**
 (ความสูง 4,173 เมตร)
 ซึ่งวิวยามมาก ช่อง
 เขา Babusar Pass จะ
 เปิดให้สัญจรได้เฉพาะ
 ช่วงฤดูร้อน (ประมาณ
 ปลายเดือนมิถุนายนถึง
 ปลายกันยายนของทุกปี
 เท่านั้น) หากเดินทางช่วง
 อื่นอาจต้องใช้เวลาอ้อมผ่านเมืองอื่นซึ่งใช้เวลานานกว่ามาก



*****พร้อมสำหรับการเดินทางไกล เช่น น้ำดื่ม ขนมคบเคี้ยว และยาประจำตัว*****

**กลางวัน
 บ่าย**

บริการอาหารกลางวัน ณ ภัตตาคาร
 เดินทางไปยัง **หุบเขานาราน (Naran)** มีระยะทางรวมประมาณ 210-230 กิโลเมตร
 แวะพักวิวยระหว่างทาง ชมทัศนียภาพของเทือกเขาสีเขียวยขจี ทะเลสาบบนภูเขาสูง
 และเป็นจุดแวะพักยอดนิยมบนเส้นทางสู่คาราโครัมไฮเวย์

ค่ำ

บริการอาหารค่ำ ณ โรงแรม

ที่พัก: Hotel One Naran หรือเทียบเท่า



วันที่ 8

B

L

D

นาราน - ตักศิลา - อิสลามาบัด - สนามบิน

**เช้า
 จากนั้น**

บริการอาหารเช้า ณ โรงแรม

นำท่านเดินทางกลับ **อิสลามาบัด (Islamabad)** ระยะทาง **267 ก.ม.** ใช้เวลาเดินทาง **ประมาณ 4-5 ชั่วโมง** ระหว่างทางนำท่านแวะชมเมือง **ตักศิลา (Taxila)** นครโบราณอดีตที่รุ่งเรืองด้วยพุทธศาสนา อดีตเป็นนครหลวงแห่งแคว้นคันธาระ (Ghandara) เดิมชื่อว่า ตักขาศิลา-Takshasila เป็นภาษาสันสกฤต ต่อมาเมื่ออเล็กซานเดอร์มหาราชรุกรานอินเดียเมื่อ 326 ปีก่อนคริสตกาล ได้มาหยุดพักที่เมืองนี้แล้วเปลี่ยนชื่อเป็น ตักศิลา-Taxila ...เมืองตักสิลาถือว่าเป็นเมืองมหาวิทยาลัยอันยิ่งใหญ่ของโลกที่มีมาก่อนพุทธกาล และเป็นศูนย์กลางการศึกษาของพราหมณ์ และในยุคที่พุทธศาสนาเจริญ เมืองนี้ก็กลายเป็นแหล่งศึกษาที่สำคัญของพุทธศาสนา มีนักศึกษาจากทั่วทุกทิศ ทั้งในอินเดีย และเพื่อนบ้านใกล้เคียง ทั้งเปอร์เซีย



และประเทศทางแถบเอเชียกลางมาแล้วเรียน ยุคนั้นไม่ว่าใครจะศึกษาศิลปวิทยาการ หรือ ศาสตร์แขนงใดก็ตาม ก็จะต้องไปศึกษากันที่ตักศิลา รวมทั้งแพทยศาสตร์ และเป็นทีกล่าวขานกันว่าใครสำเร็จสรรพวิทยาไม่ว่าศาสตร์ใดจากตักสิลาแห่งนี้ ก็จะได้รับยกย่องและเป็นที่ยอมรับกันอย่างมากมายในสังคม ดังเช่นหมอชิวโกมารักจัจ ก็สำเร็จวิชา การแพทย์จากมหาวิทยาลัยตักสิลาแห่งนี้ สมัยพระเจ้าอโศกมหาราช ตักศิลาเป็นนครที่รุ่งเรืองด้วยพุทธศาสนา ซึ่งเติบโตขึ้นมาพร้อมๆ กับศาสนา เช่น และฮินดู ต่อมาในสมัยหลวงจีนเหียนจิ่งหรือพระถังซำจั๋งมาสืบพระพุทธศาสนาในอินเดียเมื่อพ.ศ.1186 ท่านได้บันทึกว่า เมืองตักสิลาตกอยู่ในสภาพเสื่อมโทรม และเป็นเพียงเมืองหนึ่งในแคว้นกษมیرهหรือแคชเมียร์ (ปัจจุบันอยู่ในเขตราวัลปินดี ประเทศปากีสถาน) โบสถ์และวิหาร สถานศึกษาก็ถูกทำลายจนหมดสิ้น จากนั้น



มาก็ไม่ปรากฏเรื่องเมืองดักสิลาอีกเลยดักสิลาถูกบรรจุเป็นหนึ่งในเส้นทางท่องเที่ยวหลักของปากีสถาน ซึ่งองค์การยูเนสโกได้ให้ความสำคัญอย่างมากกับเมืองดักสิลา ปัจจุบันดักสิลาอยู่ในเขตประเทศปากีสถาน แม้จะคงเหลือเพียงซากปรักหักพัง แต่อดีตพุทธนครโบราณอันรุ่งเรืองแห่งนี้ก็ได้รับการขึ้นทะเบียนเป็นเมืองมรดกโลกจากองค์การยูเนสโกมาตั้งแต่ปี ค.ศ. 1980

กลางวัน

บริการอาหารกลางวัน ณ ภัตตาคาร

นำท่านชม **อารามพุทธจูเลียน (Julian Monastery)** โบราณสถานทีสะท้อนให้เห็นถึงความยิ่งใหญ่ของพระพุทธศาสนาในพื้นที่บริเวณนี้ ซึ่งเป็นวัดหรืออารามโบราณบนเนินเขาความสูง 300 ฟุต บนลานกว้างรายล้อมด้วยกำแพงห้องขนาดเล็ก คงเหลือแต่ฐานพระสฤปให้เห็นและจินตนาการถึงความรุ่งเรืองเมื่อครั้งอดีต **พิพิธภัณฑสถานดักสิลา (Taxila Museum)** เก็บรวบรวมหลักฐานความเป็นอยู่และภูมิปัญญาของชาวดักสิลายุคต่าง ๆ รวมถึงซากสฤปเจดีย์ วัดวาอาราม เหริยญกรีกในยุคสมัยพระเจ้าอเล็กซานเดอร์มหาราช และพระพุทธรูปสมัยคันธาระจำนวนมาก

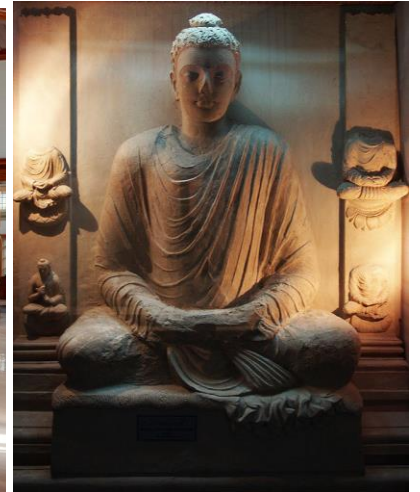

สมบูรณ์ มีการวางระบบผังเมือง นำท่านเดินทางสู่ **อิสลามาบัด (Islamabad)** เมืองหลวงของประเทศปากีสถาน ตั้งอยู่ในเขตการปกครองเมืองหลวงอิสลามาบัด มีพื้นที่ 906 ตาราง



กิโลเมตร กรุงอิสลามาบัดสร้างขึ้นในคริสต์ทศวรรษ 1960 เพื่อเป็นเมืองหลวงของประเทศ แทนนครการาจี

นำท่านชม **มัสยิดไฟซาล (Faisal Mosque)** เป็นมัสยิดที่ใหญ่ที่สุดในปากีสถานและใหญ่เป็นอันดับต้นๆ ของโลก โดดเด่นด้วยสถาปัตยกรรมร่วมสมัยที่ได้รับแรงบันดาลใจจากเต็นท์ของชาวเบดูอิน ไม่มีโดมแบบดั้งเดิมแต่มีหอคอยสูง 88 เมตร 4 หอ และรองรับผู้คนได้มากกว่า 100,000 คน มัสยิดแห่งนี้สร้างเสร็จสมบูรณ์ในปี ค.ศ. 1986 ออกแบบโดยสถาปนิกชาวตุรกีชื่อ Vedat Dalokay โดยได้รับการสนับสนุนทุนสร้างจากกษัตริย์ไฟซาลแห่งซาอุดีอาระเบีย เป็นทั้งศูนย์รวมจิตใจและหนึ่งในแลนด์มาร์คสำคัญระดับโลก



ค่ำ บริการอาหารค่ำ ณ ภัตตาคาร...นำท่านช้อปปิ้งก่อนกลับบ้าน และนำท่านเดินทางสู่สนามบินอิสลามาบัด

23.20 น. ออกเดินทางจากสู่ กรุงเทพฯ โดยสายการบินไทย เที่ยวบินที่ TG 350 (บริการอาหารและเครื่องดื่มบนเครื่อง)

| | | | |
|--------------------------|---|---|---|
| วันที่ 9 | - | - | - |
| สนามบินสุวรรณภูมิ | | | |

06.25 น. เดินทางถึง **สนามบินสุวรรณภูมิ** โดยสวัสดิภาพ



อัตราค่าใช้จ่าย คณะผู้ใหญ่ 15-16 ท่าน Classic Deluxe ปากีสถาน 9 วัน 7 คืน

เนื่องจากเป็นตั๋วเครื่องบินเป็นแบบหมู่คณะ ไม่สามารถ Refund ได้ทุกกรณีตามเงื่อนไขที่สายการบินกำหนด

| | | |
|----------------------------|--|-----------------|
| กำหนดวันเดินทาง | อัตราค่าบริการหมายเหตุ: ผู้ใหญ่ (12 ปี ขึ้นไป) เดินทางตั้งแต่ 14 ท่านขึ้นไป | |
| | ผู้ใหญ่พัก 2 ท่าน(ห้องละ 2-3 ท่าน) | พักเดี่ยวเพิ่ม |
| 23 ก.ย.- 1 ต.ค.2569 | 72,900.- | 12,500.- |

มีตั๋วเครื่องบินแล้ว หักค่าตัว 25,000.- บาท

เงื่อนไขการจองทัวร์

ยืนยันทริป: โอนเงินมัดสำรองที่หนึ่ง **ท่านละ 25,000 บาท** หลังจากเจ้าหน้าที่กำหนด พร้อมสำเนาหน้าพาสปอร์ตผู้เดินทางหมายเลขสะสมไมล์ของการบินไทย และเอกสารสำหรับการทำวีซ่า

งวดที่ 2 : ชำระภายใน 30 ก่อนออกเดินทาง หรือตามเจ้าหน้าที่กำหนด

*ราคาอาจมีการปรับขึ้น – ลง ตามราคาน้ำมันที่ปรับขึ้นลง แต่จะปรับตามความเป็นจริงที่สายการบินประกาศปรับ และที่มีเอกสารยืนยันเท่านั้น

ฟรีค่าธรรมเนียมปากีสถาน

อัตราค่าใช้จ่ายรวม

- ✓ ค่าตั๋วเครื่องบินไป-กลับชั้นประหยัด โดยสายการบินไทย เส้นทาง กรุงเทพฯ – อิสลามาบัด - กรุงเทพฯ(กระเป๋าดำเดินทางเพื่อโหลดท่านละ 1 ใบ น้ำหนักไม่เกิน 20 กก. /กระเป๋าสี้อขึ้นเครื่อง 1 ใบน้ำหนักไม่เกิน 7 กก)
- ✓ ค่าภาษีสนามบิน ค่าภาษีน้ำมัน และค่าประกันภัยทางอากาศ (ประเทศตามระบุในโปรแกรมทัวร์)
- ✓ ค่าที่พักโรงแรมตามที่ระบุตลอดการเดินทางพักห้องคู่ ตามรายการระบุ (อาจมีการเปลี่ยนแปลงได้ตามความเหมาะสม)
- ✓ ค่าอาหารทุกมื้อตามรายการระบุ(เป็นอาหารท้องถิ่นแบบอิสลามทานง่ายและมีอาหารไทยเสริม ทุกมื้อ)
- ✓ น้ำเปล่าท่านละ 2 ขวด/ท่าน ต่อวัน
- ✓ ค่ารถอูทักซ์ปากีสถานท่องเที่ยวแบบออนไลน์
- ✓ ค่าพาหนะ รถรับ-ส่ง ตลอดการเดินทาง ตามรายการระบุ
- ✓ ค่าธรรมเนียมเข้าชมสถานที่ตามรายการระบุ
- ✓ **ค่าประกันภัยการเดินทางอุบัติเหตุและสุขภาพแบบบุคคล (Asia Plus Basic)**

Allianz Travel

บริการความคุ้มครอง 24 ชั่วโมง โดย บริษัท เอ ซีบี อีซี (ประเทศไทย) จำกัด บริษัท อลิอันซ์ อยุธยา ประกันภัย จำกัด (มหาชน)
 24-Hours Assistance services provided by AWP Services (Thailand) Co., Ltd. 898 อาคารหิมาลัยทาวเวอร์ ถนนพหลโยธิน
 Sales Tel. + 66 (0) 2-305 8512 Email traveltimurance-th@allianz.com แขวงสามสีนิตี เขตปทุมวัน กรุงเทพมหานคร 10330
 Claim Tel. + 66 (0) 2-342 3237 Email claim-th@allianz.com โทร: 0 2657 2555 โทรสาร: 0 2657 2500
 ทะเบียนนิติบุคคลเลขประจำตัวผู้เสียภาษี เลขที่ 0107566000062

Allianz AYUDHYA

Allianz Ayudhya General Insurance Public Company Limited
 898 Ploenchit Tower, Ploenchit Road,
 Khwang Lumpini, Khet Pathumwan, Bangkok 10330
 Tel. 466-2657 2555 Fax. +66 2657 2500
 Registration No./Tax I.D. 0107566000062

Reference Code: IHZ11GROSS

| ข้อตกลงกรมธรรม์ / เอกสารมอบหมาย Insuring Agreement / Endorsement | จำนวนเงินเอาประกันภัย (บาท) Sum Insured (Baht) | ความรับผิดส่วนแรก (บาท หรือ ร้อย) Deductible (Baht or Date) |
|---|---|--|
| Loss of Life, Dismemberment, Loss of Sight or Permanent Disability due to Accident | | |
| For Insured Person aged from 16 years old to 75 years old | Up to THB 1,500,000 | NIL |
| For Insured Person aged under 16 years or over 75 years old | Up to THB 750,000 | NIL |
| Overseas Medical Expense Reimbursement (Per Trip for Annual Trip Plan) | Up to THB 1,500,000 | NIL |
| Follow-up Medical Expenses in Thailand (within 30 days after arrives in Thailand) | Up to THB 150,000 | NIL |
| First treatment in Thailand (within 7 days after arrives in Thailand) | Up to THB 15,000 | NIL |
| Emergency Medical Evacuation and Repatriation Expense | Up to THB 3,000,000 | NIL |



หมายเหตุ : คัมครองผู้เอาประกันภัยอายุสูงกว่า 75-85 ปี จ่ายเบี้ย 50 % ของจำนวนเงินเอาประกันภัย วงเงินคัมครองอาหารเป็นพิษ (โดยแพทย์จะต้องระบุใบรับรองแพทย์ว่า อาหารเป็นพิษเท่านั้น) แต่ทั้งนี้ย่อมอยู่ในข้อจำกัดที่มีการตกลงไว้กับบริษัทประกันชีวิต

อัตรานี้ไม่รวมถึง

- ค่าทำหนังสือเดินทาง (PASSPORT) และเอกสารวีซ่าของคนต่างด้าว
- ค่าพนักงานยกกระเป๋าในโรงแรมซึ่งท่านจะต้องดูแลกระเป๋าด้วยตัวท่านเอง เพื่อป้องกันการสูญหาย
- ค่าใช้จ่ายอื่นๆที่ไม่ได้ระบุในรายการ
- ค่าภาษีมูลค่าเพิ่ม 7% และค่าภาษีหัก ณ ที่จ่าย 3%
- ค่าใช้จ่ายส่วนตัว อาทิ ค่าโทรศัพท์, ค่าซักรีด, ค่าเครื่องดื่มในห้องพัก และค่าอาหารที่สั่งมาในห้องพักค่าอาหารและเครื่องดื่มที่สั่งพิเศษในร้านอาหารนอกเหนือจากรายการ
- **ค่าทิปไกด์ ห้องกิน และคนขับรถ และคนที่มาบริการ ตลอดทริป เงินไทย 1,800 บาท / ท่าน**
- **ค่าทิปหัวหน้าทัวร์ ขึ้นอยู่กับความพึงพอใจของท่าน**

ข้อแนะนำและแจ้งเพื่อทราบ

- ❖ ห้องพักส่วนใหญ่เป็นห้องเตียง และสำหรับห้องพัก 3 เตียงมีแบบเสริมเตียงเท่านั้น
- ❖ กรณีเดินทางเป็นทัวร์กรุ๊ปหรือทัวร์หมู่คณะ หากออกตัวแล้วไม่สามารถขอเงินคืนได้และไม่สามารถเปลี่ยนวันเดินทางได้
- ❖ เสื้อผ้าสำรองสำหรับใส่เที่ยวตามเมืองทั่วไป เน้นสีสดใสใส่ได้เลยจ้า แต่ขอเน้นสุขภาพ

กรณียกเลิก

- หากมีการชำระมัดจำทัวร์แล้ว ต้องการยกเลิก ไม่ว่าจะกรณีใดๆ ก็ตาม ต้องชำระค่าบริการ ท่านละ 3,000 บาท
- กรณียกเลิกช่วง สงกรานต์-ปีใหม่ หากมีการชำระมัดจำทัวร์แล้ว ยกเลิกไม่ว่ากรณีใดๆ ก็ตาม หักค่าบริการท่านละ 3,000 บาท และค่าใช้จ่ายที่เกิดขึ้นจริง เช่น มัดจำตัวเครื่องบิน, วิชา, ค่าดำเนินการ (ถ้ามี), ค่าโรงแรม, ค่าตัวรถไฟ, หรืออื่นๆ โดยจะมีรายละเอียดแสดงให้แก่ลูกค้าได้รับทราบ
- ยกเลิกเดินทาง 30 วันล่วงหน้าก่อนการเดินทางหักค่าใช้จ่ายที่เกิดขึ้นจริง (ตามกฎหมาย นับพิเศษราชการกัญชา) เช่น มัดจำตัวเครื่องบิน, วิชา, ค่าดำเนินการ (ถ้ามี), ค่าโรงแรม, ค่าตัวรถไฟ, หรืออื่นๆ โดยจะมีรายละเอียดแสดงให้แก่ลูกค้าได้รับทราบ (หมายเหตุ: ช่วง Peak season สายการบินให้มัดจำล่วงหน้า 2-3 เดือนก่อนออกเดินทาง)
- แจ้งยกเลิกเดินทาง 0-14 วัน ก่อนการเดินทาง หัก 100 % ของราคาทัวร์

ยกเลิกช่วงเทศกาล

- กรณีช่วง Peak season วันหยุดยาว เช่น สงกรานต์-ปีใหม่ สายการบินให้มัดจำล่วงหน้า 2-3 เดือนก่อนออกเดินทาง
- กรณียกเลิกช่วง สงกรานต์-ปีใหม่ ระยะเวลา 0 - 30 วัน ชำระ 100% ของราคาทัวร์

ข้อแนะนำและแจ้งเพื่อทราบ

- ❖ กรณีเดินทางโดยลูกค้าจัดการตัวเครื่องบินเอง (Land Only) *ในกรณีลูกค้าดำเนินการเรื่องตัวเครื่องบินเองและมาเที่ยวร่วมกับคณะ (Join Tour) ลูกค้าต้องดำเนินการพบคณะทัวร์ด้วยตัวเอง และต้องรับผิดชอบค่าใช้จ่ายในการพบคณะใหญ่ด้วยตัวเอง รวมถึงหากกรณีเที่ยวบินของคณะใหญ่เกิดความล่าช้าหรือยกเลิก เที่ยวบินอันด้วยสาเหตุใดๆก็ตาม

กรุณาอ่าน เงื่อนไขการเดินทาง เพื่อประโยชน์ของท่าน

- 1) ราคานี้คิดตามราคาตัวเครื่องบินในปัจจุบัน หากราคาตัวเครื่องบินหรือค่าเงินปรับสูงขึ้น บริษัทฯ สงวนสิทธิ์ที่จะปรับราคาตามสถานการณ์ดังกล่าว
- 2) รายการนี้เป็นเพียงข้อเสนอที่ขอได้รับการยืนยันจากบริษัทฯ อีกครั้งหนึ่ง หลังจากได้สำรองที่นั่งบนเครื่อง และโรงแรมที่พัก ในต่างประเทศเป็นที่เรียบร้อยแล้ว แต่อย่างไรก็ตาม รายการนี้อาจเปลี่ยนแปลงได้ตามความเหมาะสม



- 3) กรณีที่มีผู้ร่วมคณะไม่ถึงตามที่บริษัทฯ กำหนด บริษัทขอสงวนสิทธิ์ที่จะเลื่อนการเดินทางหรือปรับเปลี่ยนราคาก่อนล่วงหน้า 10-15 วันก่อนออกเดินทาง
- 4) กรณีวีซ่าผ่านแล้ว แจ้งยกเลิกก่อนหรือหลังออกตั๋วโดยสาร บริษัทฯ ขอสงวนสิทธิ์ในการ ไม่คืนค่าทัวร์ทั้งหมด
- 5) ทางบริษัทขอสงวนสิทธิ์ราคานี้เฉพาะนักท่องเที่ยวชาวไทยและท่องเที่ยวเป็นหมู่คณะแบบ Join Tour เท่านั้น กรณีต้องการตัดกรุ๊ปเพิ่มโปรดสอบถามทางบริษัทอีกครั้ง หากเป็นนักท่องเที่ยวต่างชาติ หรือ พระสงฆ์ โปรดสอบถามทางบริษัท

**บริษัทฯ ถือว่าท่านได้อ่านและยอมรับเงื่อนไขต่างๆในโปรแกรมทัวร์ดี แล้วจึงชำระเงินมัดจำ
กับเจ้าหน้าที่ฝ่ายขายของเรา ..ขอบพระคุณที่ไว้วางใจ**

โรงแรม ที่พัก และอาหารการกิน ที่เราจัดในเส้นทางท่องเที่ยว ประเทศปากีสถาน ระดับโรงแรม 3-4-5 ดาว ของปากีสถาน อาจไม่หรูหรา แต่ก็เป็นที่พักที่มีความปลอดภัย สะอาด และมีสิ่งอำนวยความสะดวกระดับหนึ่ง บางแห่งมี Wi-Fi free บางแห่งที่ไกลออกไปอาจไม่มี Wi-Fi ให้ใช้ อาหารส่วนใหญ่ หากเป็นมือเย็นจะรับประทานอาหารกันที่โรงแรม อาหารปากีสถาน 99 % เป็นอาหารอิสลาม มีไก่เป็นหลัก แต่ละโรงแรม หรือ ร้านอาหารจะมีไก่ทอดสูตรเด็ดของแต่ละแห่งอร่อยไม่เบาอะ อาหารทานง่ายเนื่องจากไม่มีเครื่องเทศแรง เราสามารถขอไปใช้ครัวเขาทำอาหารไทยได้คะ ชาวปากีสถานใจดีคะ...

เอกสารประกอบวีซ่า ปากีสถานแบบออนไลน์ (ไม่ต้องขอวีซ่า)

- สำเนาหนังสือเดินทาง มีอายุการใช้งานไม่ต่ำกว่า 6 เดือน ภาพชัดเจน ไม่เซ็นชื่อทับเอกสาร (สามารถถ่ายรูปส่งทางทางไลน์หรืออีเมลได้)



